

**Samedi 26 nov.**  
Salle Emstal - Les Ponts-de-Cé

19h30

## Repas africain

Plat éthiopien - Bissap  
dessert marocain

20h30

## CONCERTS

**Fortes rêveurs**

Balafon, guitare électrique  
et percussions

**Kafi**

Fanfare afro



Entrée : Adulte 8 € - Enfant 5 € - Repas : 10 €  
Prévente : [asso.yedele@gmail.com](mailto:asso.yedele@gmail.com)

Réalisation graphique : Estelle Leccoivre : [stl.graphiste@free.fr](mailto:stl.graphiste@free.fr)



Programme

**Escale**  
**Métisse**

**Nov. 2016**

**CONCERTS**

**EXPOSITION PHOTOS**

**CAUSERIE / CONFÉRENCE**

**STAGES DE DANSES**

**CHANT & PERCUSSIONS**

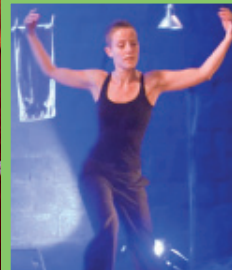

Inscriptions / Réservations  
[asso.yedele@gmail.com](mailto:asso.yedele@gmail.com) - 06 11 66 36 00  
[www.yedele.fr](http://www.yedele.fr)



# Yédélé

L'association Yédélé vous invite à venir **fêter la richesse de la rencontre** et à profiter **du métissage artistique et culturel**.

Créée en 2006 par Falila Taïrou, Yédélé s'est construite sur l'envie d'aller à la rencontre de l'autre, de s'enrichir de nos différences et de s'appuyer sur ce qui nous est commun. Pour se faire, elle propose de découvrir les cultures africaines par la pratique de la danse, de la musique, du chant, de la cuisine et le soutien à la création artistique amateur et professionnelle.

Soutenue par la mairie des Ponts-de-Cé, Yédélé souhaite participer à l'ouverture et aux échanges entre les cultures d'ici et d'ailleurs.

Yédélé veut dire "Où vas-tu" en Kotokoli (langue du Bénin)



## STAGES DE DANSES CHANT & PERCUSSIONS

### Samedi 26 novembre

- **DANSE AFRO-CONTEMPORAINE AVEC FLORENCE LOISON**  
de 13 h 30 à 16 h

A partir de danses d'Afrique de l'Ouest Florence Loison, danseuse et chorégraphe, propose un travail d'atelier qui privilégie le rapport au sol, la circulation et l'énergie.

Accompagnée d'un musicien professionnel, c'est un réel parcours de créativité qui est fabriqué à la mesure des participants de l'atelier.

- **CHANTS KOTOKOLI**  
de 14 h à 16 h 30

Falila vous propose de découvrir et d'apprendre des chansons traditionnelles kotokoli du Bénin, tout en racontant le contexte dans lequel ces chansons vivent et comment elle s'en ai saisie et sa démarche pour continuer de les faire vivre et voyager.

### Dimanche 27 novembre

- **DOUM DOUM/DANSE AVEC SLA**  
de 10 h à 12 h 30

Danseur de l'association Dekonou, Sla propose d'allier le plaisir de la danse africaine et la pratique du Doumdoum, instrument de percussion accessible à tous.

Une vraie expérience jubilatoire pour les danseurs et les musiciens.

- **PERCUSSIONS (DJUMBÉ) AVEC STÉPHANE GUYON**  
de 10 h 45 à 12 h 45

Après avoir voyagé en Afrique et à Cuba, Stéphane fonde avec d'autres, la troupe des Yélemba d'Abidjan, auprès de laquelle il se formera de nombreuses années.

Toujours en quête artistiquement, pédagogue reconnu, il propose une découverte des percussions traditionnelles d'Afrique de l'ouest.

- **Du 2 au 30 novembre**

Centre culturel Vincent-Malandrin, 2 rue Charles-de-Gaulle

### EXPOSITION PHOTOS



### "Clichés sans clichés ? Quart d'heure ligérien au Bénin"

Depuis plusieurs années, l'association Yédélé propose à ses adhérents de partir une quinzaine de jours en immersion au Bénin. Bien au-delà du voyage touristique, c'est une vraie chance de rencontres et de partage du quotidien. Retour en images.

Du lundi au jeudi 14 h - 18 h vendredi 14 h - 17 h - Vernissage vendredi 4 novembre à 18 h 30



- **Vendredi 25 novembre**  
dès 19 h 30 - Théâtre des Dames

### CAUSERIE / CONFÉRENCE ET DANSES + verre de l'amitié



### "Métamorphose de l'identité"

Charles DI, philosophe et psychologue transculturel à Paris et Bobigny viendra nous accompagner dans une réflexion autour des métissages qui participent à la construction de l'identité tout au long de la vie.

L'éthique et la pratique de Yédélé se fondent sur l'expérience que la rencontre entre l'autre - ni tout à fait identique ni tout à fait différent de soi même - permet la découverte et l'enrichissement de chacun dans l'échange.

**Danse** : présentation d'une création amateur et de danses d'inspiration traditionnelles.

Tarif unique soirée : 6 € - Réservation : asso.yedele@gmail.com

Tous les stages auront lieu au **centre culturel Vincent-Malandrin aux Ponts-de-Cé** sous réserve d'un nombre suffisant d'inscrits.

Tarifs : 1 stage : 30 € adh. / 35 € non adh.

2 stages : 55 € / 65 € - 3 stages : 80 € / 95 €

Sur inscriptions uniquement :  
asso.yedele@gmail.com - 06 11 66 36 00