



LES POINTS DE CÉ

COMITÉ DE SUIVI  
Avan'Cé climatiques  
*Février 2025*

# Ordre du jour



- Visite de l'usine des eaux et échanges
- Retour sur l'évolution des actions prioritaires



# **Avancement des actions prioritaires**

*Évolution depuis le dernier comité de suivi – sept 2024*

# Avancement des actions prioritaires

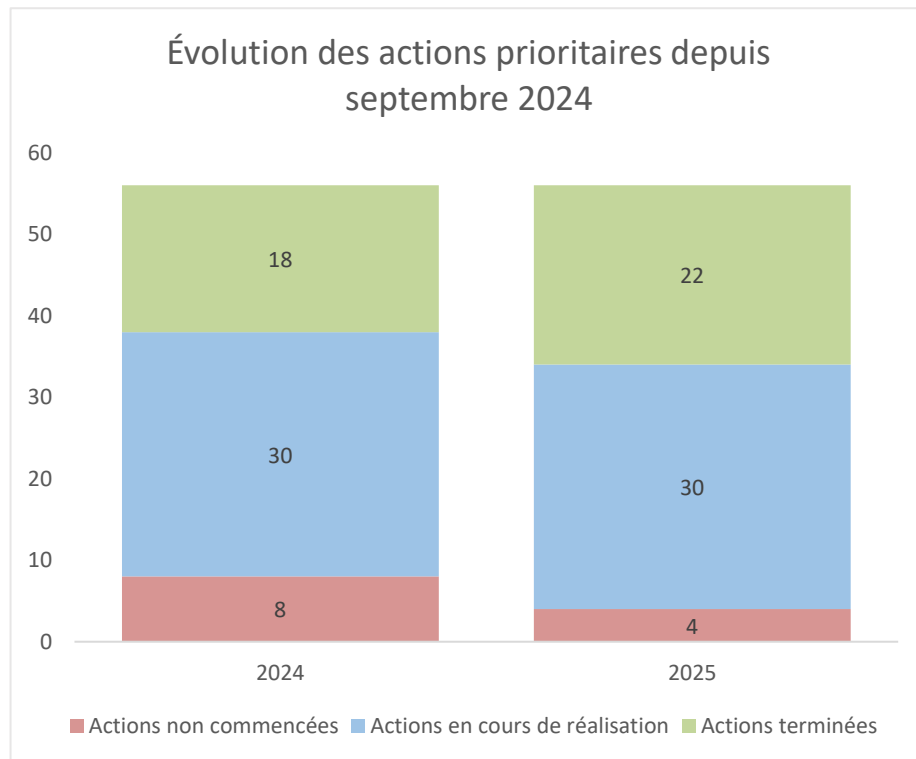

	Actions non commencées	Actions en cours de réalisation	Actions terminées
2024	8	30	18
2025	4	30	22

À ce jour, **93%** des actions inscrites comme prioritaires au sein de la feuille de route sont **en cours ou terminées** contre 86% en septembre 2024.

# Rappel des actions prioritaires non débutées en septembre 2024



## Travailler et produire

<b>TP2</b>	Économiser l'énergie à la fois à l'échelle des zones d'activités et des entreprises
<b>TP15</b>	Faire un focus sur une pratique estampillée "Avan'Cé" en lien avec les entreprises dans le magazine municipal



## Se nourrir

<b>SN2</b>	Soutenir les démarches de vrac dans les magasins
------------	--



## Se loger

<b>SL18</b>	Construire des habitations autonomes en énergie, polyvalentes, modulables, ajustables en fonction du foyer évolutif pour accueillir de nombreux foyers
-------------	--



## Se déplacer

<b>SD1</b>	Créer une maison du Vélo - Espace Vélo > action de sensibilisation
<b>SD9</b>	Créer un festival dédié à la mobilité douce



## Consommer et se divertir

<b>CD9</b>	Développer et valoriser le système de consigne du verre		
<b>CD15</b>	Créer un stand climat permanent hebdomadaire sur les marchés du dimanche (Action multi club)		

**Avancement**

2023 2024

Engagement de la ville



Actions transmises aux citoyens

# Focus - Actions prioritaires non débutées en septembre 2024

## Où en est-on ?

Avancement  
Sept 2024 2025

### Travailler et produire

TP2

**Économiser l'énergie à la fois à l'échelle des zones d'activités et des entreprises**

➤ Afterwork "Transition Écologique & RSE" – Date à définir

En partenariat avec le club d'entreprise Bonjour, cet événement proposera des ateliers thématiques (énergie, mobilité, consommation locale, économie circulaire) pour inspirer et encourager les entreprises à agir concrètement.



TP15

**Faire un focus sur une pratique estampillée "Avan'Cé" en lien avec les entreprises dans le magazine municipal**

➤ Un appel est lancé sur les réseaux sociaux et dans *Cé l'info* pour recueillir les propositions des entreprises. Un dossier sortira avant l'été 2025.



TRAVAILLER  
ET PRODUIRE

# Focus - Actions prioritaires non débutées en septembre 2024

## Où en est-on ?

### Se déplacer



SE DÉPLACER

**SD1**

#### Créer une maison du Vélo - Espace Vélo

- Proposé au dernier comité de suivi : mise en place d'une action de sensibilisation autour des mobilités actives, en lien avec les bornes vélos installées récemment dans la ville. Pour les agents de la Ville en partenariat avec l'association Siel bleu, sensibilisation des agents à mobilité douce dans le cadre du programme Justin'movE. Sensibilisation pour les habitants qui sera proposée à la suite, proposition en juin ou septembre.



Mais aussi



CONSOMMER  
ET SE DIVERTIR

### Consommer et se divertir

**CD9**

#### Développer et valoriser le système de consigne du verre

- Travail initié avec Le Fourgon pour certains événements municipaux



## Informations complémentaires



VIVRE AVEC LE  
DÉRÈGLEMENT CLIMATIQUE

- Travail sur les **ilots de fraîcheur** – La Chesnaie



- **Atlas de la Biodiversité interCommunal**
  - inventaires experts
  - animations
  - sciences participatives – 12 mars à Rive d'Arts à 15h



- **Territoire Engagé Transition Écologique (TETE)**  
État des lieux en cours



## Informations complémentaires



- La carte interactive des Avan'Cé climatiques est disponible sur le site de la ville.
- Un onglet qui présente l'avancement des actions est également disponible. Ce dernier est mis à jour tous les 6 mois.

### Les Avan'Cé Climatiques

<b>Vivre avec le dérèglement climatique</b> <ul style="list-style-type: none"><li><input type="checkbox"/> Inventaire ABCI</li><li><input type="checkbox"/> Bot de fraîcheur</li><li><input type="checkbox"/> Plantations</li><li><input type="checkbox"/> Réaménagement ZH</li><li><input checked="" type="checkbox"/> Usée naissance, un arbre</li><li><input type="checkbox"/> Rucher*</li><li><input type="checkbox"/> Observatoire ornithologique*</li><li><input type="checkbox"/> Aménagements du parc de Milpied*</li></ul>	<b>Travailler et produire</b> <ul style="list-style-type: none"><li><input type="checkbox"/> Ombrière</li><li><input type="checkbox"/> Ferme solaire</li></ul>	<b>Se Loger</b> <ul style="list-style-type: none"><li><input checked="" type="checkbox"/> Bâtements municipaux rénovés</li><li><input type="checkbox"/> Hauts de Loire</li></ul>	<b>Se Nourir</b> <ul style="list-style-type: none"><li><input checked="" type="checkbox"/> Composteurs</li><li><input type="checkbox"/> Bornes</li><li><input type="checkbox"/> Marchés</li><li><input type="checkbox"/> Jardins partagés</li><li><input type="checkbox"/> Vergers</li></ul>	<b>Consommer</b> <ul style="list-style-type: none"><li><input checked="" type="checkbox"/> Lieux de réparation</li></ul>	<b>Se déplacer</b> <ul style="list-style-type: none"><li><input type="checkbox"/> Arrêts de bus</li><li><input type="checkbox"/> Autopartage - Station d'autopartage du Réseau Citiz</li><li><input type="checkbox"/> Borne de recharge - voitures électriques</li><li><input type="checkbox"/> Poste d'apprentissage à vélo</li><li><input type="checkbox"/> Bornes de réparation vélos</li><li><input type="checkbox"/> Parcours des poissons migrateurs*</li></ul>
---	--	--	--	--	---

\* projet financé par le budget participatif

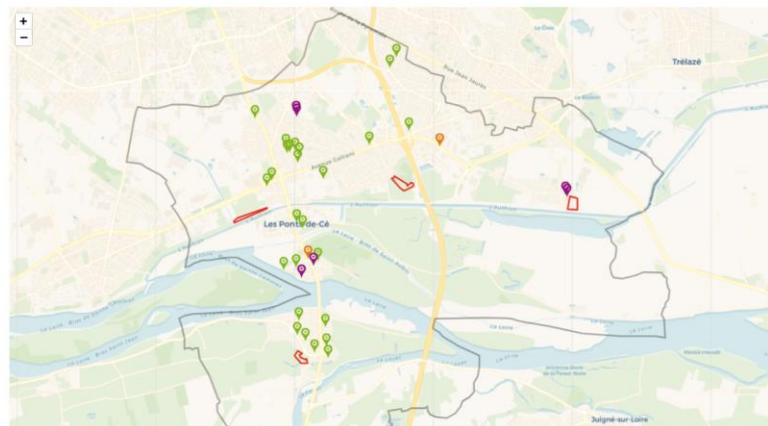

# Conclusion

